# Detaljregulering for
# Folldal hyttegrend - østre del

**Folldal kommune** **Plan-ID: 202101**

## Tegnforklaring

Bebyggelse og anlegg (PBL2008 §12-5 NR.1)
- Fritidsbebyggelse - frittliggende, FBF
- Vannforsyningsanlegg, VF

Samferdselsanlegg og teknisk infrastruktur (PBL2008 §12-5 NR.2)
- Veg, V

Grønnstruktur (PBL2008 §12-5 NR.3)
- Turdrag, TD

Landbruks-, natur og friluftsområder samt reindrift (PBL2008 §12-5 NR.5)
- LNFR-areal for nødvendige tiltak for landbruks-, natur og friluftsområder samt reindrift, LNFR

Hensynsoner (PBL2008 §12-6)
- Faresone - Høyspenningsanlegg (inkl. høyspentkabler), H370
- Faresone - Flomfare, H320

Felles for PBL 1985 og 2008
- Planens begrensning
- Faresonegrense
- Formålsgrense
- Regulert tomtegrense
- Regulert senterlinje
- Byggegrense

| | |
|---|---|
| Kartgrunnlag | FKB |
| Høydegrunnlag | NN 2000 |
| kartprojeksjon | EUREF 89, UTM sone 32 |
| Ekvidistanse | 1 m |
| Uttrekksdato | 29.03.2016 |
| Målestokk (A1) | 1:1500 |
| **Utskriftsdato** | **07.02.2022** |

N

0 20 40 60 m

| SAKSBEHANDLING IFLG. PLAN- OG BYGNINGSLOVEN | SAKSNR | DATO | SIGN. |
|---|---|---|---|
| Kunngjøring av oppstart av planarbeidet | | 26.02.2021 | |
| 1. gangs behandling i det faste utvalget for plansaker | | | |
| Offentlig ettersyn fra ..... til ..... | | | |
| 2. gangs behandling i det faste utvalget for plansaker | | | |
| **Kommunestyrets vedtak** | | | |
| **Mindre endringer** | | | |
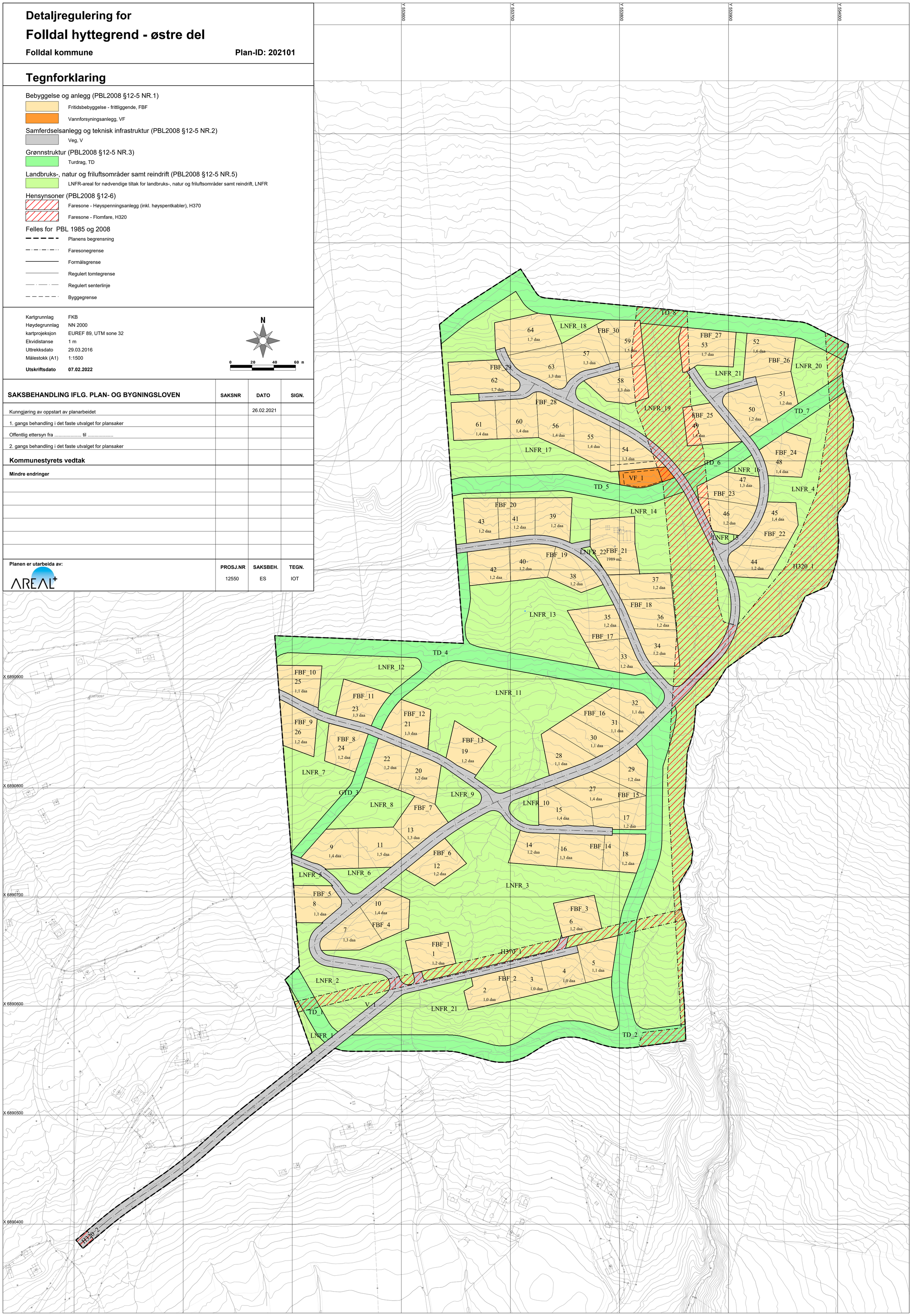
| Planen er utarbeida av: | PROSJ.NR | SAKSBEH. | TEGN. |
|---|---|---|---|
| AREAL+ | 12550 | ES | IOT |